

- Montagehöhen:
- Schalter- Steckdosenkombinationen 1,10m
 - Steckdosen 0,30m
 - Steckdosen Arbeitsfläche 1,15m
 - Steckdosen für Arbeitsflächenbeleuchtung 2,15m
 - Wandauslass Wohnbereich 1,65m
 - Wandauslass Spiegelleuchte 1,80m
 - Wandauslass Treppenhaus/Aussen 1,80m
 - Hausprechstellen 1,35m
 - Elektroverteilung UK 1,30m
 - Zählerschrank gem. TAB MZ >1,10 <1,85m

Höhenangaben ab OKFFB
Abweichende Höhen werden gesondert angegeben

- Fühler
- Lüfter allgemein
- Regler
- EDV-Anschlussdose Zweifach
- Jalousie-Motor
- Leitung über Boden verlegt
- Leitung über Decke verlegt
- Leitung über Wand verlegt
- Steigstrang Elektro (Netzspannung)
- Steigstrang Elektro (Schwachstrom)
- Lampe allgemein
- Wandleuchtauslaß
- Multimedia Verteilerfeld 12-fach (homeway)
- Bewegungsmelder
- Jalousie-Schalter
- Schalter einpolig
- Thermostat
- Zeitschalter
- Wandvertilerschrank 746x600x573
- Hausstation Audio
- Türstation Audio 1WE
- Leitungsauslass
- Lüfter allgemein
- Schutzkontaktsteckdose
- Schutzkontaktsteckdose dreifach
- Schutzkontaktsteckdose zweifach
- Zähleranlage

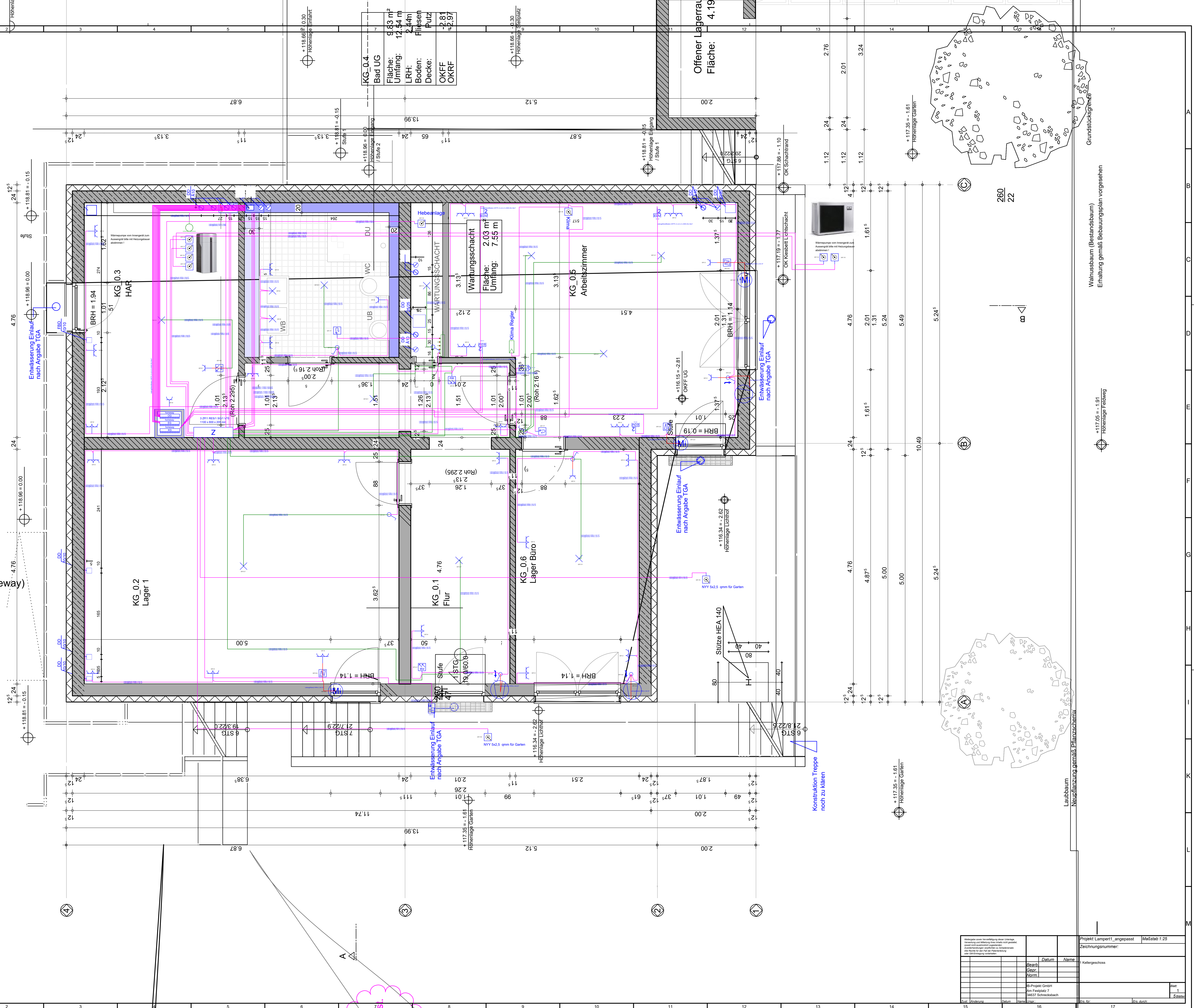

Walmusbaum (Bestandsbaum)
Erhaltung gemäß Bepflanzungsplan vorgesehen

+117,05 = -1,91
Höheanlage Felsweg

Laubbaum
Neupflanzung gemäß Pflanzschema

Projekt: Lampert1_angepasst		Maßstab 1:25																	
Zeichnungsnummer:																			
<table border="1"> <tr> <th>Rev.</th> <th>Datum</th> <th>Name</th> <th>Kategorie</th> </tr> <tr> <td> </td> <td> </td> <td> </td> <td> </td> </tr> <tr> <td> </td> <td> </td> <td> </td> <td> </td> </tr> <tr> <td> </td> <td> </td> <td> </td> <td> </td> </tr> </table>				Rev.	Datum	Name	Kategorie												
Rev.	Datum	Name	Kategorie																
Projekt: Lampert1_angepasst An: Freizeitzentrum MCHT Schrecksbach Name: ... Datum: ...																			

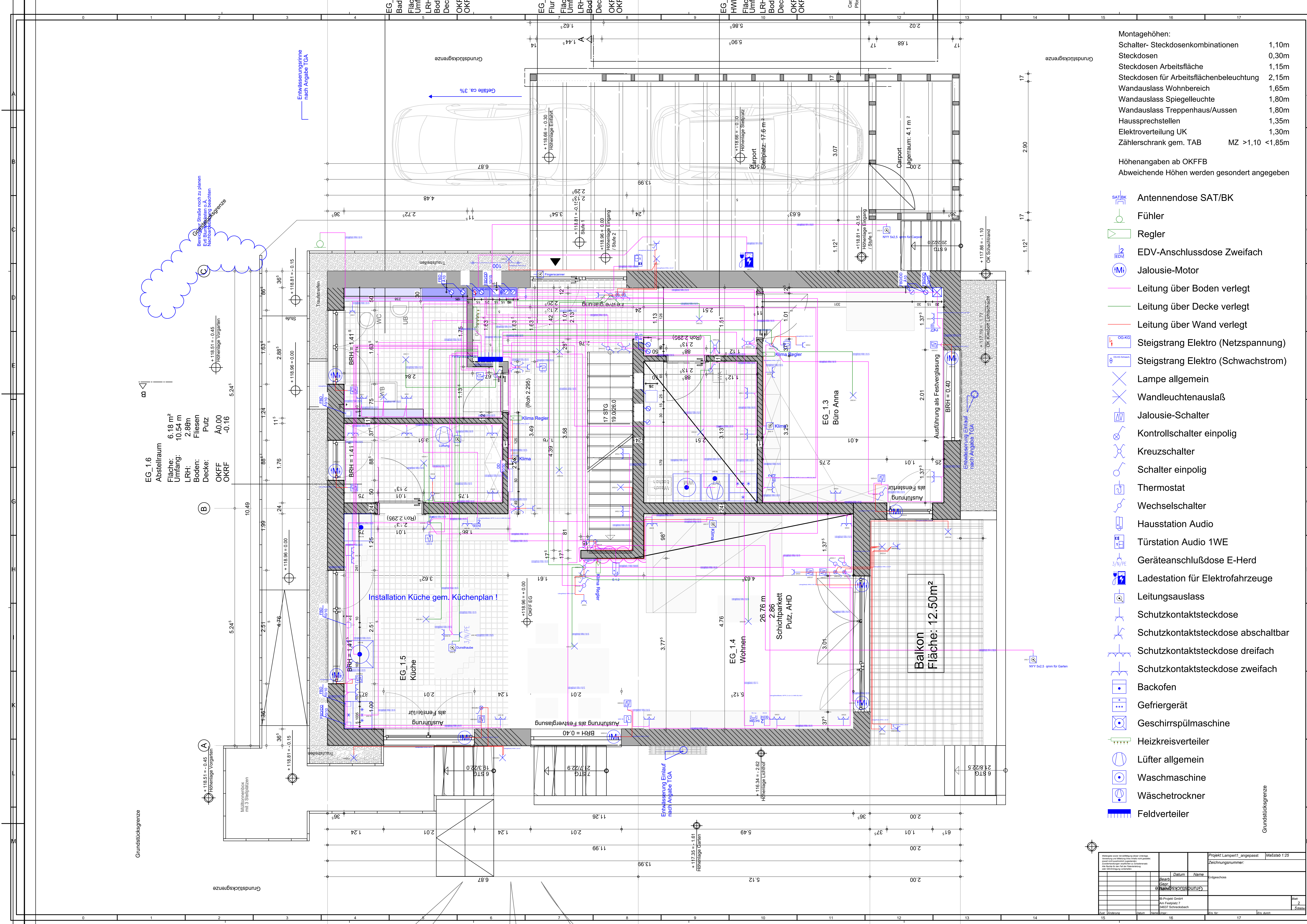

Gr. Straße noch zu planen
 Bereichsplanung beachten
 Nachbaukennlinie

EG_1.6
 Abstellraum
 Fläche: 6.18 m²
 Umfang: 10.54 m
 LRH: 2.88m
 Boden: Fliesen
 Decke: Ä0.00
 OKRF: -0.16

EG_1.5
 Küche
 BRH = 1.41

EG_1.4
 Wohnen
 26.76 m
 2.86
 Schichtparkett
 Putz, AHD

Balkon
 Fläche: 12.50m²

- Montagehöhen:
- Schalter- Steckdosenkombinationen 1,10m
 - Steckdosen 0,30m
 - Steckdosen Arbeitsfläche 1,15m
 - Steckdosen für Arbeitsflächenbeleuchtung 2,15m
 - Wandauslass Wohnbereich 1,65m
 - Wandauslass Spiegelleuchte 1,80m
 - Wandauslass Treppenhaus/Aussen 1,80m
 - Haussprechstellen 1,35m
 - Elektroverteilung UK 1,30m
 - Zählerschrank gem. TAB MZ >1,10 <1,85m

Höhenangaben ab OKFFB
 Abweichende Höhen werden gesondert angegeben

- Antennendose SAT/BK
- Fühler
- Regler
- EDV-Anschlussdose Zweifach
- Jalousie-Motor
- Leitung über Boden verlegt
- Leitung über Decke verlegt
- Leitung über Wand verlegt
- Steigstrang Elektro (Netzspannung)
- Steigstrang Elektro (Schwachstrom)
- Lampe allgemein
- Wandleuchtenauslaß
- Jalousie-Schalter
- Kontrollschalter einpolig
- Kreuzschalter
- Schalter einpolig
- Thermostat
- Wechselschalter
- Hausstation Audio
- Türstation Audio 1WE
- Geräteanschlußdose E-Herd
- Ladestation für Elektrofahrzeuge
- Leitungsauslass
- Schutzkontaktsteckdose
- Schutzkontaktsteckdose abschaltbar
- Schutzkontaktsteckdose dreifach
- Schutzkontaktsteckdose zweifach
- Backofen
- Gefriergerät
- Geschirrspülmaschine
- Heizkreisverteiler
- Lüfter allgemein
- Waschmaschine
- Wäschetrockner
- Feldverteiler

Projekt: Lampert1_angepasst		Maßstab: 1:25	
Zeichnungsnummer:			
Gezeichnet:	Datum:	Name:	Geprüft:
Gezeichnet:	Datum:	Name:	Geprüft:
Blatt: 2			
Blatt: 2			
Blatt: 2			

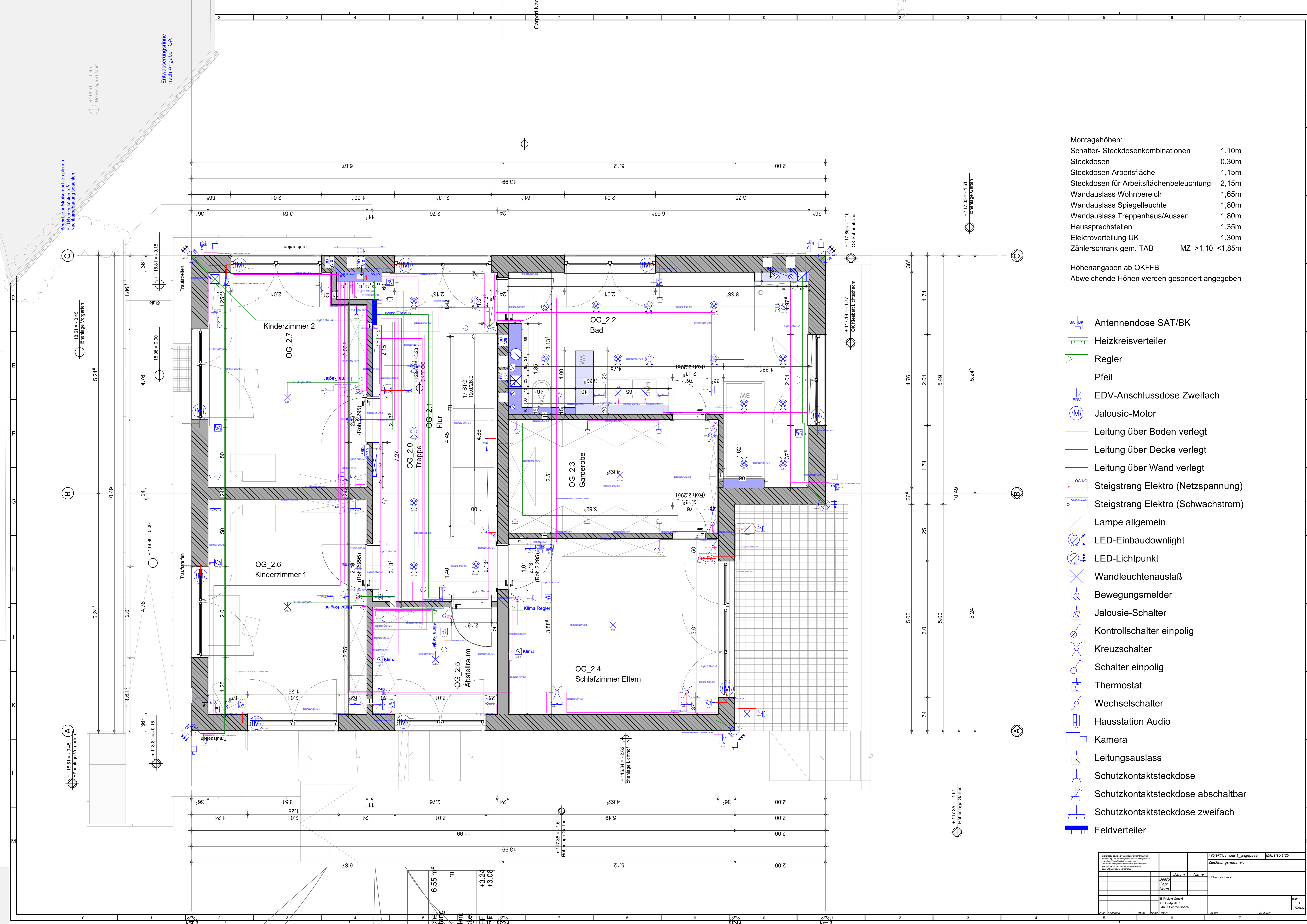

- Montagehöhen:
- Schalter- Steckdosenkombinationen 1,10m
 - Steckdosen 0,30m
 - Steckdosen Arbeitsfläche 1,15m
 - Steckdosen für Arbeitsflächenbeleuchtung 2,15m
 - Wandauslass Wohnbereich 1,65m
 - Wandauslass Spiegelleuchte 1,80m
 - Wandauslass Treppenhaus/Aussen 1,80m
 - Hausprechstellen 1,35m
 - Elektroverteilung UK 1,30m
 - Zählerschrank gem. TAB MZ >1,10 <1,85m

Höhenangaben ab OKFFB
Abweichende Höhen werden gesondert angegeben

- Antennendose SAT/BK
- Heizkreisverteiler
- Regler
- Pfeil
- EDV-Anschlussdose Zweifach
- Jalousie-Motor
- Leitung über Boden verlegt
- Leitung über Decke verlegt
- Leitung über Wand verlegt
- Steigstrang Elektro (Netzspannung)
- Steigstrang Elektro (Schwachstrom)
- Lampe allgemein
- LED-Einbaudownlight
- LED-Lichtpunkt
- Wandleuchtenauslaß
- Bewegungsmelder
- Jalousie-Schalter
- Kontrollschalter einpolig
- Kreuzschalter
- Schalter einpolig
- Thermostat
- Wechselschalter
- Hausstation Audio
- Kamera
- Leitungsauslass
- Schutzkontaktsteckdose
- Schutzkontaktsteckdose abschaltbar
- Schutzkontaktsteckdose zweifach
- Feldverteiler

Fläche:	6.65 m ²
Umfang:	m
LRH:	
Bodent:	
Deckent:	
OKFF	+3.24
OKFB	+3.08

<small> Verantwortlich: Überprüfung und Freigabe: Gezeichnet: Datum: Name: Projekt: Blatt: Maßstab: </small>			Projekt: Lampert1_singepasst Zeichnungsnummer: Übergeordnetes:	Maßstab: 1:25 Blatt: 3 Gesamt: 5
Datum: Name: Projekt: Blatt: Maßstab:	Datum: Name: Projekt: Blatt: Maßstab:	Datum: Name: Projekt: Blatt: Maßstab:	Datum: Name: Projekt: Blatt: Maßstab:	